

Nom- Prénom de l'enfant :

Classe :

Livret de repérage des troubles du neuro-développement chez les enfants de 7 à 12 ans

Volet à remplir par l'enseignant

Les informations qui vous sont demandées dans ce livret sont destinées à compléter le dossier d'un enfant pour lequel l'orientation vers une plateforme d'orientation et de coordination – troubles du neuro-développement est envisagée. Il vous est demandé de décrire, à partir des observations et des évaluations que vous avez déjà conduites dans votre classe, les difficultés qui, au-delà des difficultés d'apprentissage habituelles, pourraient évoquer un trouble neuro-développemental.

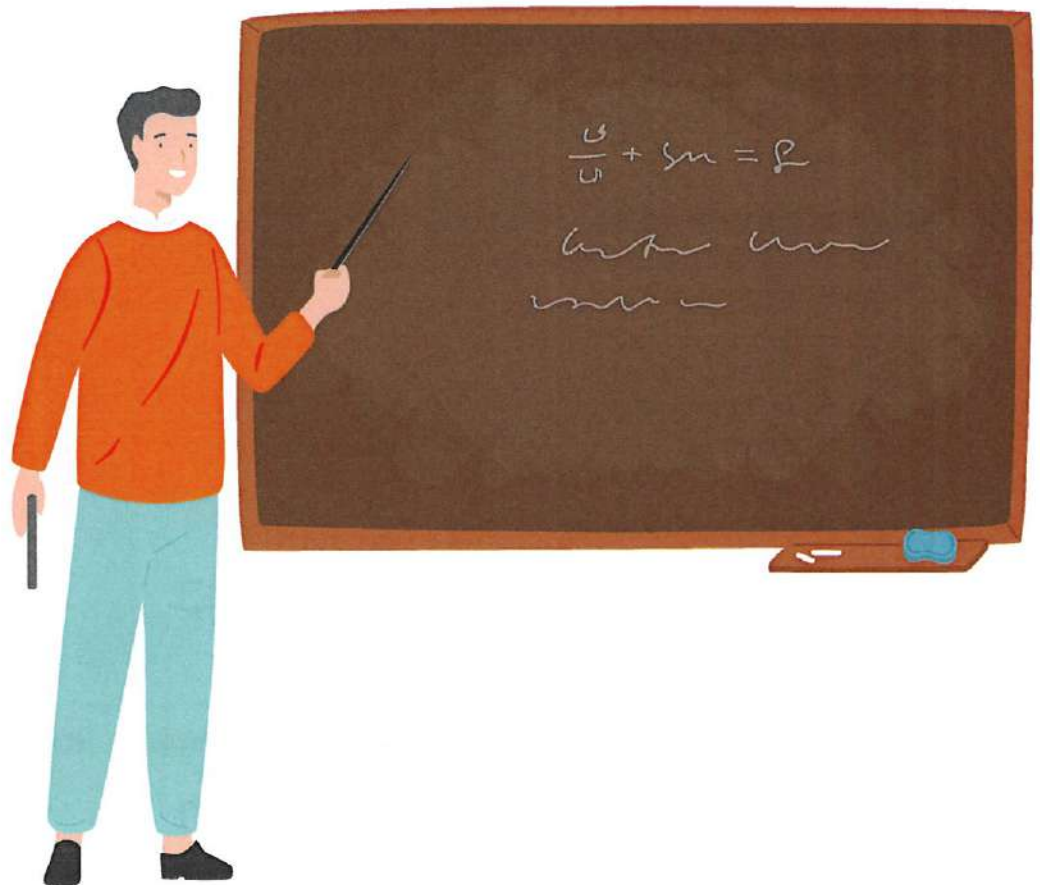



Langue écrite

	Non atteint	Partiellement atteint	Atteint	Dépassé
• L'objectif de rapidité de lecture correspondant au cycle de l'élève est :	<input type="checkbox"/>	<input type="checkbox"/>	<input type="checkbox"/>	<input type="checkbox"/>
• L'objectif de précision de lecture correspondant au cycle de l'élève est :	<input type="checkbox"/>	<input type="checkbox"/>	<input type="checkbox"/>	<input type="checkbox"/>
• L'objectif de compréhension de lecture correspondant au cycle de l'élève est :	<input type="checkbox"/>	<input type="checkbox"/>	<input type="checkbox"/>	<input type="checkbox"/>
• Les difficultés de lecture signalées ci-dessus ont un impact sur les autres apprentissages scolaires :	Un impact important	Un impact modéré	Peu d'impact	Aucun impact
	<input type="checkbox"/>	<input type="checkbox"/>	<input type="checkbox"/>	<input type="checkbox"/>
• L'objectif de compétence orthographique correspondant au cycle de l'élève est :	<input type="checkbox"/>	<input type="checkbox"/>	<input type="checkbox"/>	<input type="checkbox"/>
• L'objectif de lisibilité de l'écriture correspondant au cycle de l'élève est :	<input type="checkbox"/>	<input type="checkbox"/>	<input type="checkbox"/>	<input type="checkbox"/>
• L'objectif de rapidité de l'écriture correspondant au cycle de l'élève est :	<input type="checkbox"/>	<input type="checkbox"/>	<input type="checkbox"/>	<input type="checkbox"/>
• L'objectif de connaissance sur la langue (grammaire, morphosyntaxe, etc.) correspondant au cycle de l'élève est :	<input type="checkbox"/>	<input type="checkbox"/>	<input type="checkbox"/>	<input type="checkbox"/>
• L'élève exprime de la fatigue et/ou de la douleur en écrivant :	Souvent	Parfois	Rarement	Jamais
	<input type="checkbox"/>	<input type="checkbox"/>	<input type="checkbox"/>	<input type="checkbox"/>



Langue orale

	Très restreint	Restreint	Étendu	Très étendu
• L'enfant utilise un vocabulaire...	<input type="checkbox"/>	<input type="checkbox"/>	<input type="checkbox"/>	<input type="checkbox"/>
• La construction syntaxique correspond aux attendus de l'oral	Jamais	Rarement	Parfois	Souvent
	<input type="checkbox"/>	<input type="checkbox"/>	<input type="checkbox"/>	<input type="checkbox"/>
• L' articulation des propos permet la compréhension	Jamais	Rarement	Parfois	Toujours
	<input type="checkbox"/>	<input type="checkbox"/>	<input type="checkbox"/>	<input type="checkbox"/>
• L'enfant restitue sa compréhension du langage oral (consignes, histoires, etc.)	<input type="checkbox"/>	<input type="checkbox"/>	<input type="checkbox"/>	<input type="checkbox"/>

Mathématiques

	Non atteint	Partiellement atteint	Atteint	Dépassé
• L'objectif fixé en numération pour le cycle est :	<input type="checkbox"/>	<input type="checkbox"/>	<input type="checkbox"/>	<input type="checkbox"/>
• L'objectif fixé en calcul mental pour le cycle est :	<input type="checkbox"/>	<input type="checkbox"/>	<input type="checkbox"/>	<input type="checkbox"/>
• L'objectif fixé pour le cycle concernant la maîtrise des techniques opératoires est :	<input type="checkbox"/>	<input type="checkbox"/>	<input type="checkbox"/>	<input type="checkbox"/>
• Les attentes correspondant au cycle pour poser les opérations sont :	<input type="checkbox"/>	<input type="checkbox"/>	<input type="checkbox"/>	<input type="checkbox"/>
• L'objectif fixé en résolution des problèmes pour le cycle est :	<input type="checkbox"/>	<input type="checkbox"/>	<input type="checkbox"/>	<input type="checkbox"/>



Aspects transversaux

	Souvent	Parfois	Rarement	Jamais
• L'élève manifeste des difficultés à s'approprier les règles de vie à l'école	<input type="checkbox"/>	<input type="checkbox"/>	<input type="checkbox"/>	<input type="checkbox"/>
• L'élève présente des difficultés relationnelles avec les adultes	<input type="checkbox"/>	<input type="checkbox"/>	<input type="checkbox"/>	<input type="checkbox"/>
• L'élève éprouve des difficultés relationnelles avec les autres enfants	<input type="checkbox"/>	<input type="checkbox"/>	<input type="checkbox"/>	<input type="checkbox"/>
• L'élève est plus facilement que ses camarades sensible aux distractions	<input type="checkbox"/>	<input type="checkbox"/>	<input type="checkbox"/>	<input type="checkbox"/>
• L'élève a plus de difficultés que ses camarades à rester concentré de façon prolongée sur un travail	<input type="checkbox"/>	<input type="checkbox"/>	<input type="checkbox"/>	<input type="checkbox"/>
• L'élève se montre plus souvent que ses camarades agité et/ou impulsif	<input type="checkbox"/>	<input type="checkbox"/>	<input type="checkbox"/>	<input type="checkbox"/>
• L'élève semble souvent triste, démotivé	<input type="checkbox"/>	<input type="checkbox"/>	<input type="checkbox"/>	<input type="checkbox"/>
• L'élève manque de confiance en lui	<input type="checkbox"/>	<input type="checkbox"/>	<input type="checkbox"/>	<input type="checkbox"/>
• L'élève a fréquemment tendance à éviter les activités proposées en classe	<input type="checkbox"/>	<input type="checkbox"/>	<input type="checkbox"/>	<input type="checkbox"/>
• Bien qu'il soit concentré, l'élève met plus de temps que ses camarades à réaliser une tâche	<input type="checkbox"/>	<input type="checkbox"/>	<input type="checkbox"/>	<input type="checkbox"/>
• L'élève exprime de la fatigue en classe	<input type="checkbox"/>	<input type="checkbox"/>	<input type="checkbox"/>	<input type="checkbox"/>
• L'élève rencontre des difficultés spécifiques dans les activités physiques et sportives	<input type="checkbox"/>	<input type="checkbox"/>	<input type="checkbox"/>	<input type="checkbox"/>



Vos observations

Domaines d'aisance / investissement / intérêt de l'enfant :

Est-ce que des outils d'évaluation ont été utilisés ?

(Si oui, merci de préciser lesquels et de joindre une synthèse des résultats.)

De aides ou adaptations ont-elles déjà été proposées à l'intérieur de la classe ?

Si oui, pendant combien de temps ? Et avec quels résultats ? Ont-elles conduit à l'élaboration d'un projet d'accompagnement personnalisé (PAP) ou d'un projet personnel de scolarisation (PPS) ?



Volet à remplir par l'enseignant

Quelles autres ressources de l'Éducation nationale ont été mobilisées (Rased, Maître E, Psychologue de l'Éducation nationale, médecin de l'Éducation nationale, etc.) :

Autres observations :

Identification de l'enseignant

Prénom et nom :

École :

Classe :

Adresse :

Mail :

Médecin de l'Education Nationale du secteur de l'établissement : Oui / Non

Si oui : Dr